INFO
RIVERAINS
FÉVRIER 2026

Corps-Nuds

Travaux de voirie
Rue de Rennes

Rennes Métropole va réaliser des travaux de voirie afin de créer une alvéole rue de Rennes, permettant alors aux transports de scolaires de s'arrêter en dehors la chaussée.
Les travaux se dérouleront **du lundi 2 au mardi 10 mars 2026**. La circulation sera alternée pendant cette période (voir plan au verso).

Nous nous efforcerons de minimiser la gêne occasionnée et nous vous remercions de votre compréhension.

Des questions ?
dve-psud@rennesmetropole.fr
02 23 62 29 79

RENNES MÉTROPOLE

Localisation de l'intervention du 2 au 10 mars

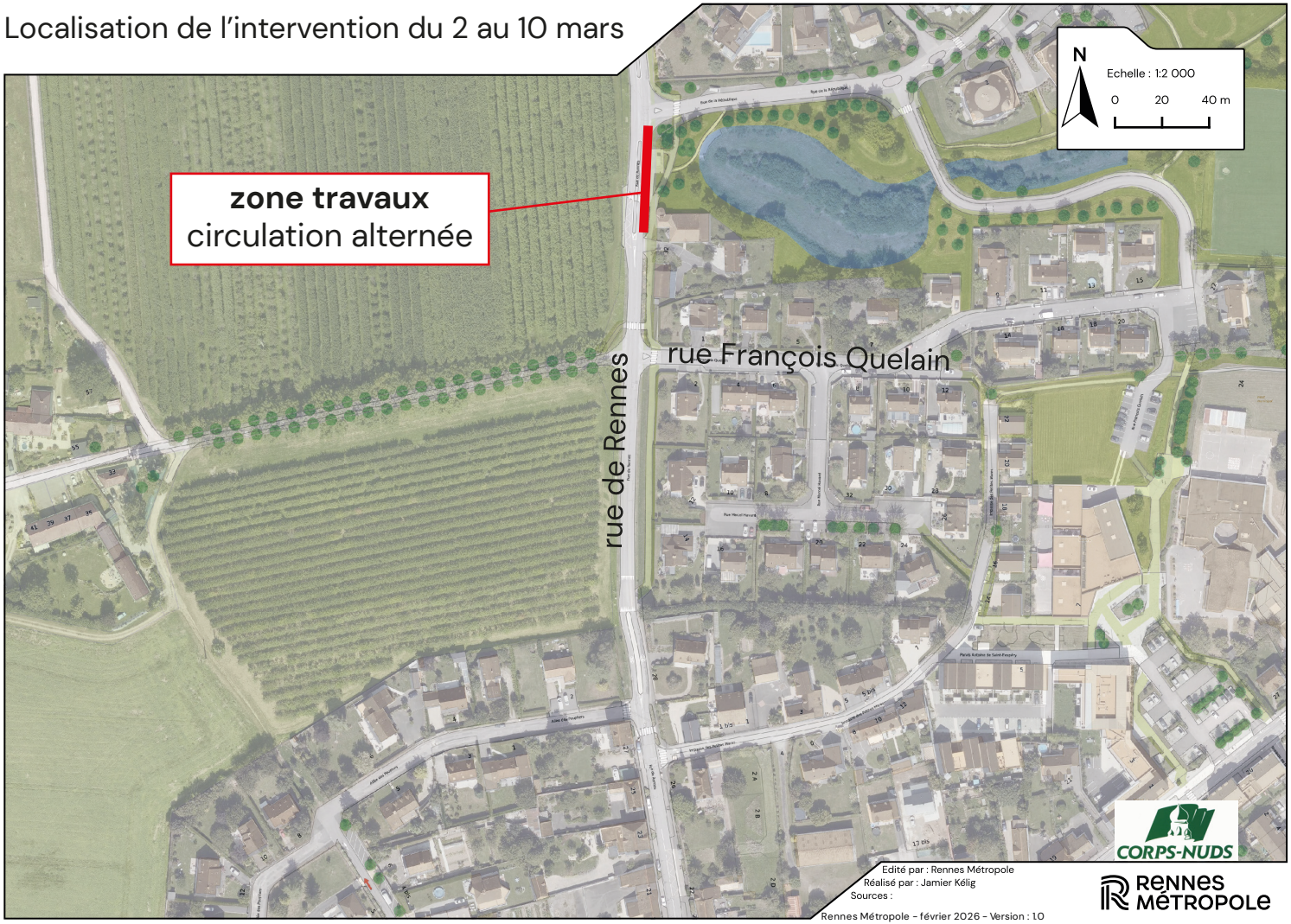

Edité par : Rennes Métropole
Réalisé par : Jamier Kélig
Sources :
Rennes Métropole - février 2026 - Version : 1.0

RENNES MÉTROPOLE