

# Information Travaux

Dans le cadre de la rénovation du quartier du Gros Chêne, des travaux d'aménagement vont avoir lieu **entre la mi-juin et septembre 2026**.

La circulation sur la rue l'Abbé Lemire sera maintenue mais une partie des stationnements ne sera plus accessible . L'accès à l'école Trégain pourra se faire par la rue de Tregain et par la rue de la Marbaudais.

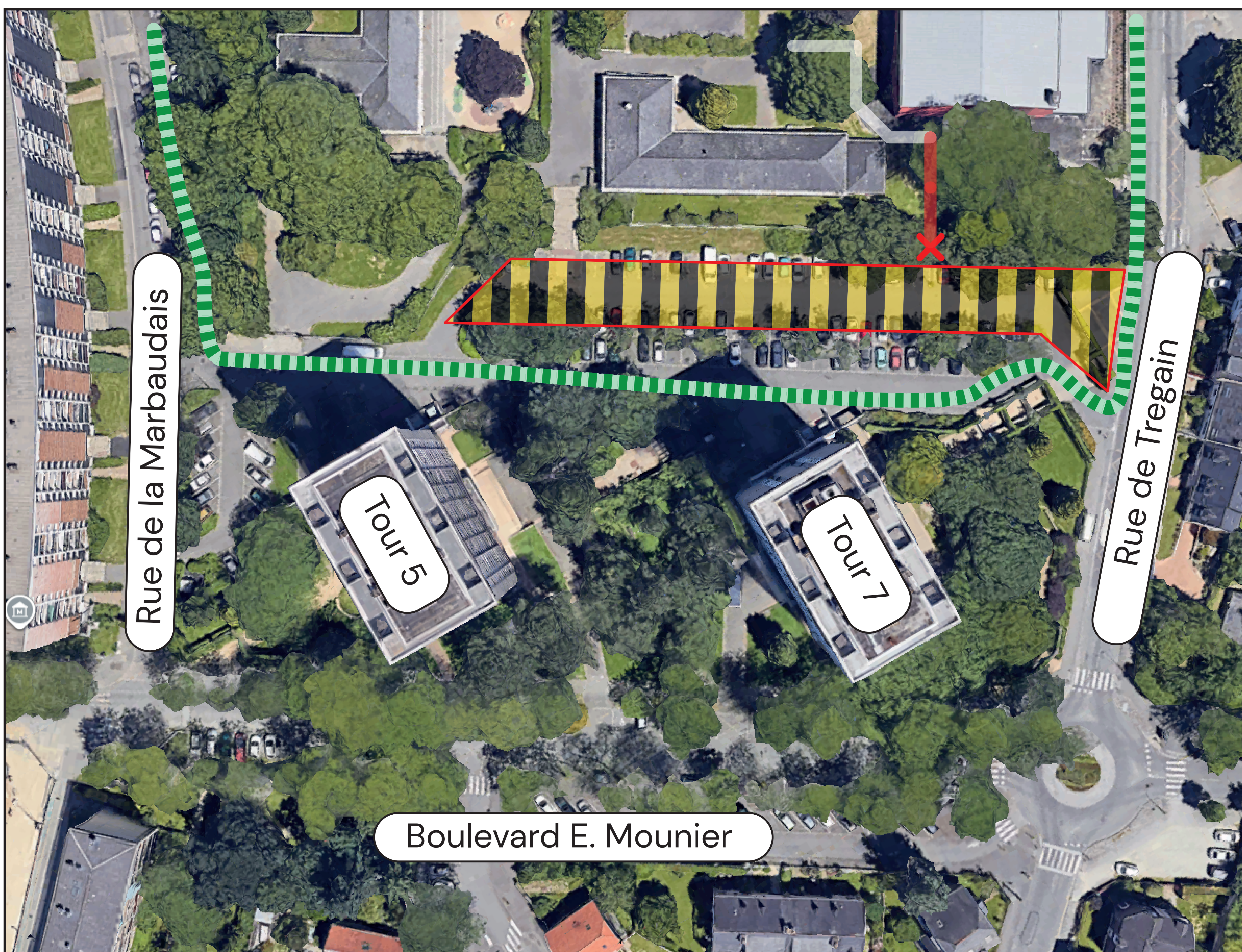

-  : Zone travaux
-  : Continuité piétonne

Pour tout renseignement, contacter le 06 45 60 99 06  
ou rendez-vous à la Maison du projet située au 32 rue de Tregain  
**les mardis et les jeudis de 15h à 18h et les mercredis de 10h à 13h et de 15h à 18h**

Pour d'autres informations sur le projet urbain  
visitez le site internet : <https://rennes-maurepas.fr/>