INFO

RIVERAINS

JUIN 2026

Travaux de voirie rue François Bizette

Dans le cadre de son programme d'entretien de la voirie, Rennes Métropole réalisera **des travaux sur la rue François Bizette du jeudi 25 au vendredi 26 juin. Il s'agira notamment de travaux de remise en état de la chaussée (réfection de l'enrobé, marquage aux sol).**

En cas de conditions météorologiques défavorables (pluie), les travaux pourront être reportés. Dans ce cas, les dates seront mises à jour sur le panneau jaune installé dans votre rue.

Durant cette période, le stationnement et la circulation seront interdits. Les accès riverains sur la section en travaux seront perturbés. Ils seront impossibles durant la mise en oeuvre des enrobés le vendredi 26 juin. Nous vous demandons de bien vouloir prendre vos dispositions pour le stationnement de votre véhicule en dehors de la zone concernée si vous devez utilisez celui-ci lors de cette journée.

Certaines phases du chantier sont susceptibles de générer des nuisances sonores. Nous vous remercions par avance de votre compréhension et vous prions de bien vouloir nous excuser pour ces perturbations.

DirCOM Rennes, Ville et Métropole

DES QUESTIONS ?

comtravaux@rennesmetropole.fr

06 11 54 24 42

Toute l'actualité des travaux sur :
travaux.rennesmetropole.fr

Rennes Métropole
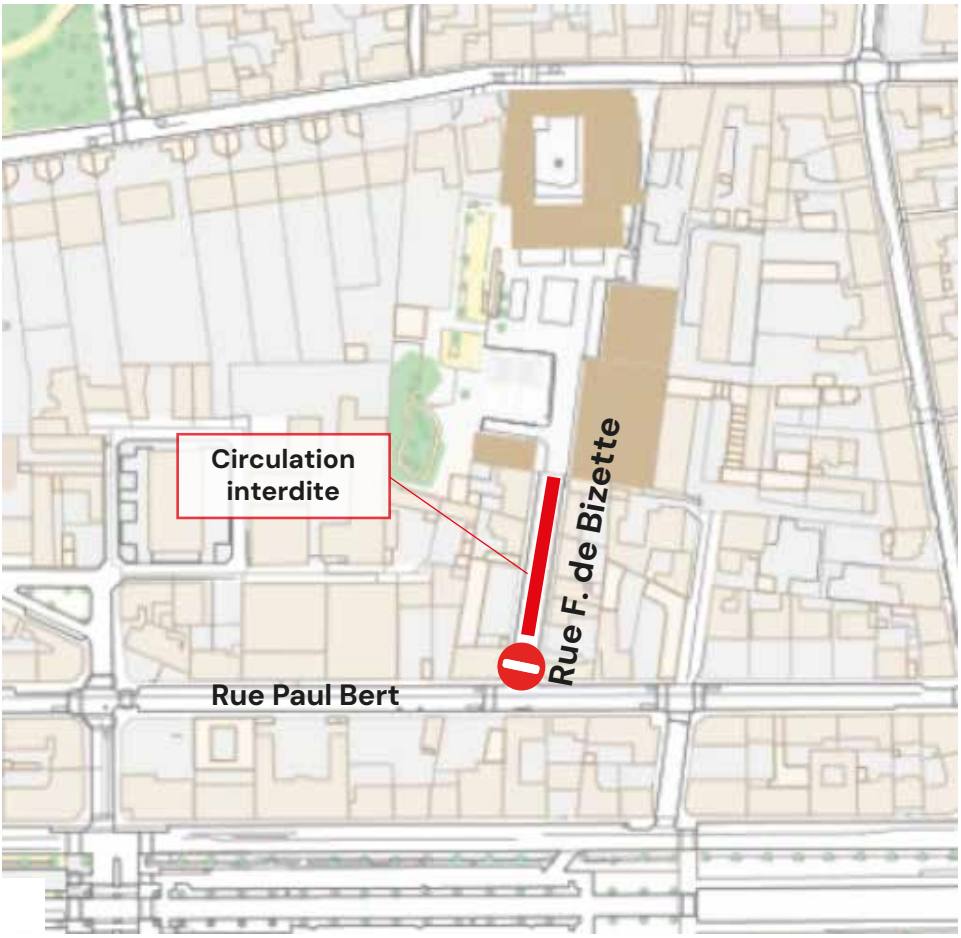
Rue François Bizette fermée
du jeudi 25 au vendredi 26 juin